Sichtungswege VIELSEITIGKEIT

für Ponyreiter, Junioren und Junge Reiter
in Schleswig-Holstein

Pferdesportverband Schleswig-Holstein e.V.

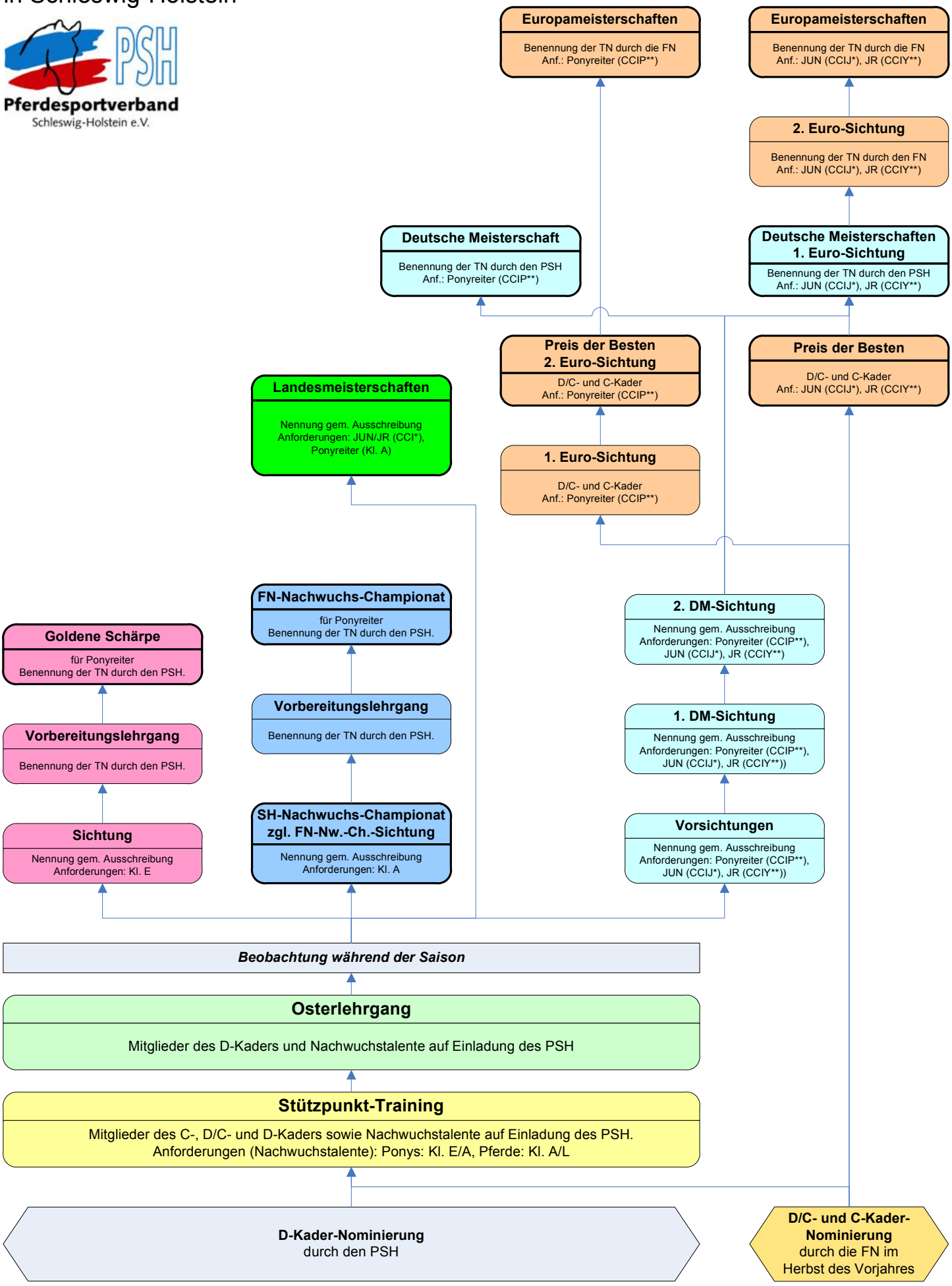

Stand: 06.03.2011